ŽUPANIJSKA UPRAVA ZA CESTE
BJELOVARSKO - BILOGORSKE ŽUPANIJE

I REBALANS FINANCIJSKOG PLANA I PLANA RADOVA ŽUPANIJSKE UPRAVE ZA CESTE BJELOVARSKO-BILOGORSKE ŽUPANIJE ZA 2024. GODINU

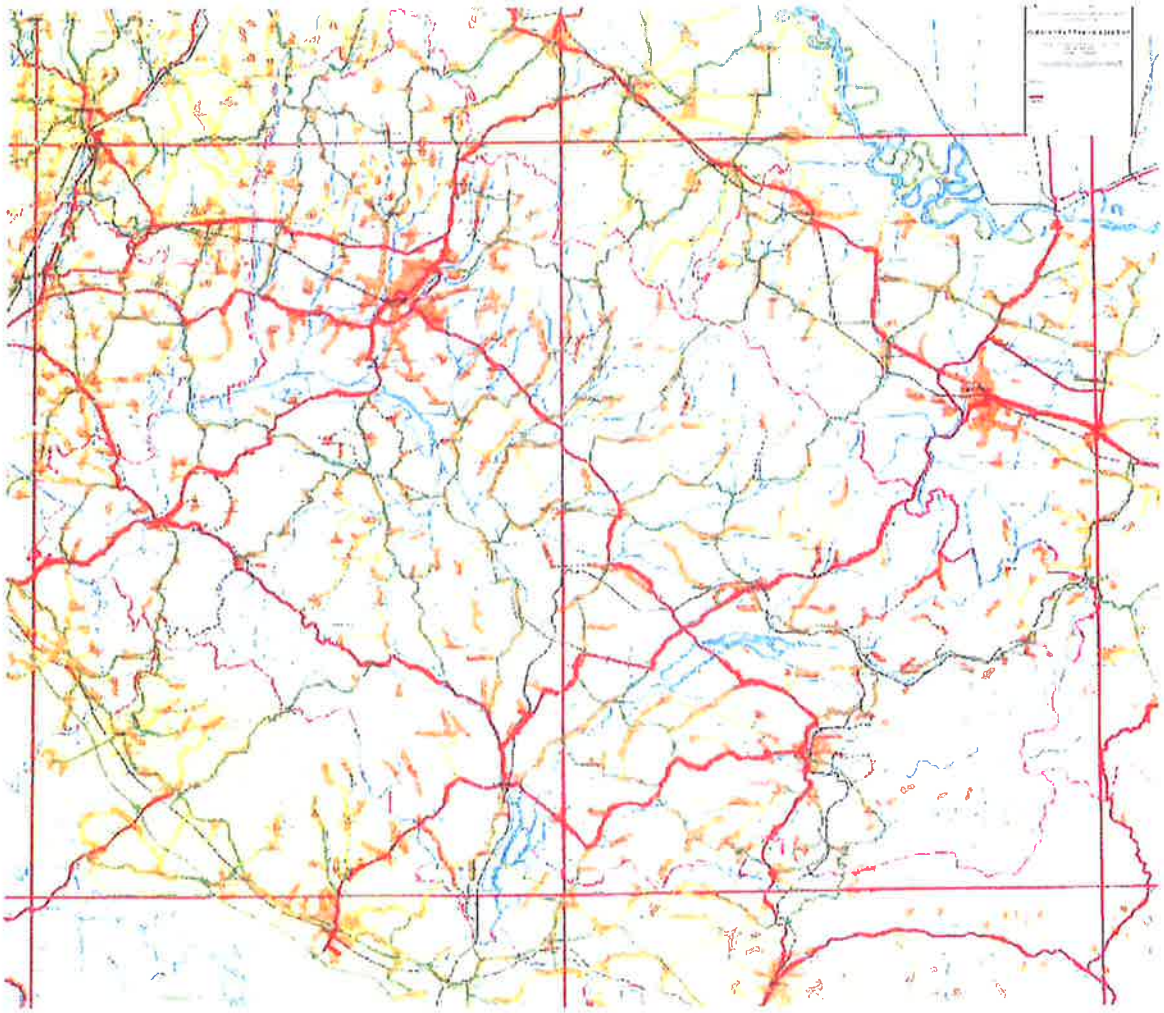

BJELOVAR, svibanj 2024.

IZVOD IZ I REBALANSA PLANA ŽUPANIJSKE UPRAVE ZA CESTE BJELOVARSKO-BILOGORSKE ŽUPANIJE ZA 2024. GODINU



REPUBLIKA HRVATSKA
BJELOVARSKO-BILOGORSKA ŽUPANIJA

ŽUPANIJSKA UPRAVA ZA CESTE

BJELOVARSKO-BILOGORSKE ŽUPANIJE
J. Jelačića 2
43000 Bjelovar



I IZMJENE I DOPUNE FINANCIJSKOG PLANA ZA 2024 GODINU

I. OPĆI DIO

A. RAČUN PRIHODA I RASHODA

iznosi su u EUR-ima

	PLAN 2024 (1)	I rebalans plana za 2024 (2)	II rebalans plana za 2024 (3)	III rebalans plana za 2024 (4)	INDEX (2/1*100)
1. PRIHODI POSLOVANJA	6,960,170.00	8,217,101.99	0.00	0.00	118.06
2. PRIHODI OD NEFINANCIJSKE IMOVINE	0.00	0.00	0.00	0.00	0.00
3. RASHODI POSLOVANJA	3,936,815.00	4,069,104.83	0.00	0.00	103.36
4. RASHODI ZA NEFINANCIJSKU IMOVINU	3,023,355.00	6,347,997.16	0.00	0.00	209.97
5. OBVEZE	0.00	0.00	0.00	0.00	0.00
6a. VIŠAK / MANJAK iz tekućeg razdoblja	0.00	-2,200,000.00	0.00	0.00	0.00
6b. VIŠAK / MANJAK iz prethodnog razdoblja	0.00	0.00	0.00	0.00	0.00
6. VIŠAK / MANJAK	0.00	-2,200,000.00	0.00	0.00	0.00

B. RAČUN FINANCIRANJA

	PLAN 2024 (1)	I rebalans plana za 2024 (2)	II rebalans plana za 2024 (3)	III rebalans plana za 2024 (4)	INDEX (2/1*100)
7. ZADUŽIVANJA	0.00	2,200,000.00	0.00	0.00	0.00
8. ZAJMOVI DANI	0.00	0.00	0.00	0.00	0.00
9. POVRAT ZAJMA	0.00	0.00	0.00	0.00	0.00
10. NETO FINANCIRANJE	0.00	2,200,000.00	0.00	0.00	0.00
VIŠAK / MANJAK + NETO FINANCIRANJE	0.00	0.00	0.00	0.00	0.00

A. RAČUN PRIHODA I RASHODA

PRIHODI POSLOVANJA I PRIHODI OD PRODAJE NEFINANCIJSKE IMOVINE

NAZIV POZICIJE		PLAN 2024 (1)	I rebalans plana za 2024 (2)	II rebalans plana za 2024 (3)	III rebalans plana za 2024 (4)	INDEX (2/1*100)
633	POMOĆI PRORAČUNU IZ DRUHIG PRO	867,500.00	947,694.00	0.00	0.00	[illegible]
634	POMOĆI OD IZVANPRORAČ.KORISNI	1,162,601.00	1,162,601.00	0.00	0.00	[illegible]
63	POTPORE	2,030,101.00	2,110,295.00	0.00	0.00	[illegible]
642	PRIHODI OD NEFINANCIJSKE IMOVI	4,926,569.00	5,072,145.32	0.00	0.00	[illegible]
64	PRIHODI OD IMOVINE	4,926,569.00	5,072,145.32	0.00	0.00	[illegible]
651	UPRAVNE I ADMINISTRAT.PRISTOJB	3,500.00	3,500.00	0.00	0.00	[illegible]
652	PRIHODI PO POSEBNIM PROPISIMA	0.00	522.13	0.00	0.00	[illegible]
65	PRIHODI PO POSEBNIM PROPISIMA	3,500.00	4,022.13	0.00	0.00	[illegible]
663	DONACIJE OD PRAV.I FIZIČKIH OS	0.00	1,030,586.34	0.00	0.00	[illegible]
66	PRIH.OD PROD.I PRIH.OD DONACIJ	0.00	1,030,586.34	0.00	0.00	[illegible]
683	OSTALI PRIHODI	0.00	53.20	0.00	0.00	[illegible]
68	KAZNE, UPRAVNE MJERE I OST.PRI	0.00	53.20	0.00	0.00	[illegible]
6	**PRIHODI POSLOVANJA**	**6,960,170.00**	**8,217,101.99**	0.00	0.00	118.06
UKUPNO PRIHODI		6,960,170.00	8,217,101.99	0.00	0.00	118.06

RASHODI POSLOVANJA I RASHODI ZA NABAVU NEFINANCIJSKE IMOVINE

	NAZIV POZICIJE	PLAN2024 (1)	I rebalans plana za 2024 (2)	II rebalans plana za 2024 (3)	III rebalans plana za 2024 (4)	INDEX (2/1*100)
311	PLAĆE	233,600.00	233,600.00	0.00	0.00	[illegible]
312	OSTALI RASHODI ZA ZAPOSLENE	17,595.40	27,193.00	0.00	0.00	[illegible]
313	DOPRINOSI NA PLAĆE	38,544.00	38,544.00	0.00	0.00	[illegible]
31	RASHODI ZA ZAPOSLENE	289,739.40	299,337.00	0.00	0.00	[illegible]
321	NAKNADE TROŠ.ZAPOSLENIMA	29,111.00	33,100.00	0.00	0.00	[illegible]
322	RASHODI ZA MATERIJAL I ENERGIJ	55,888.60	56,277.60	0.00	[illegible]	[illegible]
323	RASHODI ZA USLUGE	2,952,103.00	3,041,411.00	0.00	[illegible]	[illegible]
329	OST NESPOMENUTI RADHODI POSLOV	136,883.00	123,740.13	0.00	0.00	[illegible]
32	MATERIJALNI RASHODI	3,173,985.60	3,254,528.73	0.00	0.00	[illegible]
342	KAMATE ZA PRIMLJENE KREDITE I	0.00	37,789.50	0.00	0.00	[illegible]
343	OSTALI FINANCIJSKI RASHODI	1,800.00	6,200.00	0.00	0.00	[illegible]
34	FINANCIJSKI RASHODI	1,800.00	43,989.50	0.00	0.00	[illegible]
363	POMOĆI UNUTAR OPĆEG PRORAČUNA	462,000.00	461,959.60	0.00	0.00	[illegible]
36	POMOĆ.DANE U INOZ.I UNUT.OPĆ.P	462,000.00	461,959.60	0.00	0.00	[illegible]
383	KAZNE, PENALI I NAKNADE ŠTETA	9,290.00	9,290.00	0.00	0.00	[illegible]
38	OSTALI RASHODI	9,290.00	9,290.00	0.00	0.00	[illegible]
3	**RASHODI POSLOVANJA**	**3,936,815.00**	**4,069,104.83**	**0.00**	**0.00**	103.36
422	POSTROJENJA I OPREMA	46,105.00	46,105.00	0.00	0.00	[illegible]
42	RASH.ZA NABAVU DUGOT.IMOVINE	46,105.00	46,105.00	0.00	0.00	[illegible]
451	DODAT.ULAGANJA NA GRAĐ.OBJEKT	2,977,250.00	6,301,892.16	0.00	0.00	[illegible]
45	RASH.ZA DOD.ULAG.NA NEFIN.IMOV	2,977,250.00	6,301,892.16	0.00	0.00	[illegible]
4	**RASHODI ZA NAB.NEFIN.IMOVINE**	**3,023,355.00**	**6,347,997.16**	**0.00**	**0.00**	209.97
	UKUPNO RASHODI	6,960,170.00	10,417,101.99	0.00	0.00	149.67

B. RAČUN FINANCIRANJA

NAZIV POZICIJE		PLAN2024 (1)	I rebalans plana za 2024 (2)	II rebalans plana za 2024 (3)	III rebalans plana za 2024 (4)	INDEX (2/1*100)
844	PRIMLJ.KREDITI OD KRED.INST.IZ	0.00	2,200,000.00	0.00	0.00	0.00
84	PRIMICI OD ZADUŽIVANJA	0.00	2,200,000.00	0.00	0.00	0.00
8	**PRIMICIOD FIN.IMOV.I ZADUŽIV.**	0.00	2,200,000.00	0.00	0.00	0.00

II. POSEBNI DIO

ekonomska klasifikacija - raspoređena u programe

NAZIV POZICIJE	PLAN 2024 (1)	I rebalans plana za 2024 (2)	II rebalans plana za 2024 (3)	III rebalans plana za 2024 (4)	INDEX (2/1*100)
001 Županijska uprava za ceste BBŽ Bjelovar					
	6,960,170.00	10,417,101.99	0.00	0.00	0.00
A100 PROGRAM REDOVNI RASHODI					
K100001 Aktivnost: Redovni rashodi i rashodi uprave					
311 PLAĆE	233,600.00	233,600.00	0.00	0.00	100.00
312 OSTALI RASHODI ZA ZAPOSLENE	17,595.40	27,193.00	0.00	0.00	154.55
313 DOPRINOSI NA PLAĆE	38,544.00	38,544.00	0.00	0.00	100.00
31 RASHODI ZA ZAPOSLENE	289,739.40	299,337.00	0.00	0.00	103.31
321 NAKNADE TROŠ.ZAPOSLENIMA	29,111.00	33,100.00	0.00	0.00	113.70
322 RASHODI ZA MATERIJAL I ENERGIJ	55,888.60	56,277.60	0.00	0.00	100.70
323 RASHODI ZA USLUGE	127,103.00	127,936.00	0.00	0.00	100.66
329 OST.NESPOMENUTI RADHODI POSLOV	17,422.00	17,443.00	0.00	0.00	100.12
32 MATERIJALNI RASHODI	229,524.60	234,756.60	0.00	0.00	102.28
342 KAMATE ZA PRIMLJENE KREDITE I	0.00	37,789.50	0.00	0.00	0.00
343 OSTALI FINANCIJSKI RASHODI	1,800.00	6,200.00	0.00	0.00	344.44
34 FINANCIJSKI RASHODI	1,800.00	43,989.50	0.00	0.00	2,443.86
383 KAZNE, PENALI I NAKNADE ŠTETA	9,290.00	9,290.00	0.00	0.00	100.00
38 OSTALI RASHODI	9,290.00	9,290.00	0.00	0.00	100.00
422 POSTROJENJA I OPREMA	12,980.00	12,980.00	0.00	0.00	100.00
42 RASH.ZA NABAVU DUGOT.IMOVINE	12,980.00	12,980.00	0.00	0.00	100.00
451 DODAT.ULAGANJA NA GRAĐ.OBJEKT	0.00	6,969.31	0.00	0.00	0.00
45 RASH.ZA DOD.ULAG.NA NEFIN.IMOV	0.00	6,969.31	0.00	0.00	0.00
K100001 Aktivnost: Redovni rashodi i rashodi uprave	543,334.00	607,322.41	0.00	0.00	111.77
K100002 Aktivnost: Grad Bjelovar 10,70%					
363 POMOĆI UNUTAR OPĆEG PRORAČUNA	462,000.00	461,959.60	0.00	0.00	99.99
36 POMOĆ.DANE U INOZ.I UNUT.OPĆ.P	462,000.00	461,959.60	0.00	0.00	99.99
K100002 Aktivnost: Grad Bjelovar 10,70%	462,000.00	461,959.60	0.00	0.00	99.99
K100003 Aktivnost: Hrvatske vode					
329 OST.NESPOMENUTI RADHODI POSLOV	63,686.00	50,000.00	0.00	0.00	78.51
32 MATERIJALNI RASHODI	63,686.00	50,000.00	0.00	0.00	78.51
K100003 Aktivnost: Hrvatske vode	63,686.00	50,000.00	0.00	0.00	78.51
K100004 Aktivnost: Povrati naknada za ceste					
329 OST.NESPOMENUTI RADHODI POSLOV	43,400.00	43,922.13	0.00	0.00	101.20
32 MATERIJALNI RASHODI	43,400.00	43,922.13	0.00	0.00	101.20
K100004 Aktivnost: Povrati naknada za ceste	43,400.00	43,922.13	0.00	0.00	101.20

II. POSEBNI DIO

ekonomska klasifikacija - raspoređena u programe

NAZIV POZICIJE	PLAN 2024 (1)	I rebalans plana za 2024 (2)	II rebalans plana za 2024 (3)	III rebalans plana za 2024 (4)	INDEX (2/1*100)
5Aktivnost: Premija osig.izvanug.odgovornosti					
329 OST.NESPOMENUTI RADHODI POSLOV	12,375.00	12,375.00	0.00	0.00	100.00
32 MATERIJALNI RASHODI	12,375.00	12,375.00	0.00	0.00	100.00
0000 5Aktivnost: Premija osig.izvanug.odgovornosti	12,375.00	12,375.00	0.00		
0000 PROGRAM REDOVNI RASHODI	1,124,795.00	1,175,579.14	0.00	0.00	
PROGRAM REDOVNA DJELATNOST					
1Aktivnost: Redovno održavanje LC i ŽC					
323 RASHODI ZA USLUGE	2,526,500.00	2,526,500.00	0.00	0.00	100.00
32 MATERIJALNI RASHODI	2,526,500.00	2,526,500.00	0.00	0.00	100.00
0010 1Aktivnost: Redovno održavanje LC i ŽC	2,526,500.00	2,526,500.00	0.00		
Aktivnost: Izvanredno održavanje					
323 RASHODI ZA USLUGE	298,500.00	386,975.00	0.00	0.00	129.64
32 MATERIJALNI RASHODI	298,500.00	386,975.00	0.00	0.00	129.64
422 POSTROJENJA I OPREMA	33,125.00	33,125.00	0.00	0.00	100.00
42 RASH.ZA NABAVU DUGOT.IMOVINE	33,125.00	33,125.00	0.00	0.00	100.00
451 DODAT.ULAGANJA NA GRAĐ.OBJEKT	800,000.00	800,000.00	0.00	0.00	100.00
45 RASH.ZA DOD.ULAG.NA NEFIN.IMOV	800,000.00	800,000.00	0.00	0.00	100.00
0010 Aktivnost: Izvanredno održavanje	1,131,625.00	1,220,100.00	0.00		
3Kapitalni projekt: Gradenje i rekonst. ŽC i LC i objekata					
451 DODAT.ULAGANJA NA GRAĐ.OBJEKT	2,177,250.00	5,494,922.85	0.00	0.00	252.38
45 RASH.ZA DOD.ULAG.NA NEFIN.IMOV	2,177,250.00	5,494,922.85	0.00	0.00	252.38
0010 3Kapitalni projekt: Gradenje i rekonst. ŽC i LC i obj	2,177,250.00	5,494,922.85	0.00		
1001 PROGRAM REDOVNA DJELATNOST	5,835,375.00	9,241,522.85	0.00		
SVEUKUPNIO:	6,960,170.00	10,417,101.99	0.00	0.00	149.67

II. POSEBNI DIO

programska klasifikacija

NAZIV POZICIJE	PLAN2024 (1)	I rebalans plana za 2024 (2)	II rebalans plana za 2024 (3)	III rebalans plana za 2024 (4)	INDEX (2/1*100)
001 Županijska uprava za ceste BBŽ Bjelovar	6,960,170.00	10,417,101.99	0.00	0.00	149.67
P 1000 Program redovni rashodi					
A 2 Aktivnost: Redovni rashodi i rashodi uprave					
Izvor :1 Opći prihodi i primici ostala sredstva					
311 PLAĆE	233,600.00	233,600.00	0.00	0.00	100.00
312 OSTALI RASHODI ZA ZAPOSLENE	14,095.40	23,693.00	0.00	0.00	168.09
313 DOPRINOSI NA PLAĆE	38,544.00	38,544.00	0.00	0.00	100.00
31 RASHODI ZA ZAPOSLENE	286,239.40	295,837.00	0.00	0.00	0.00
321 NAKNADE TROŠ.ZAPOSLENIMA	29,111.00	33,100.00	0.00	0.00	113.70
322 RASHODI ZA MATERIJAL I ENERGIJ	55,888.60	56,277.60	0.00	0.00	100.70
323 RASHODI ZA USLUGE	127,103.00	127,936.00	0.00	0.00	100.66
329 OST.NESPOMENUTI RADHODI POSLOV	17,422.00	16,920.87	0.00	0.00	97.12
32 MATERIJALNI RASHODI	229,524.60	234,234.47	0.00	0.00	0.00
342 KAMATE ZA PRIMLJENE KREDITE I	0.00	37,789.50	0.00	0.00	0.00
343 OSTALI FINANCIJSKI RASHODI	1,800.00	6,200.00	0.00	0.00	344.44
34 FINANCIJSKI RASHODI	1,800.00	43,989.50	0.00	0.00	0.00
383 KAZNE, PENALI I NAKNADE ŠTETA	9,290.00	9,290.00	0.00	0.00	100.00
38 OSTALI RASHODI	9,290.00	9,290.00	0.00	0.00	0.00
3 RASHODI POSLOVANJA	526,854.00	583,350.97	0.00	0.00	110.72
422 POSTROJENJA I OPREMA	12,980.00	12,980.00	0.00	0.00	100.00
42 RASH.ZA NABAVU DUGOT.IMOVINE	12,980.00	12,980.00	0.00	0.00	0.00
451 DODAT.ULAGANJA NA GRAĐ.OBJEKT	0.00	6,969.31	0.00	0.00	0.00
45 RASH.ZA DOD.ULAG.NA NEFIN.IMOV	0.00	6,969.31	0.00	0.00	0.00
4 RASHODI ZA NAB.NEFIN.IMOVINE	12,980.00	19,949.31	0.00	0.00	153.69
Ukupno izvor :1 Opći prihodi i primici ostala sredstva	**539,834.00**	**603,300.28**	**0.00**	**0.00**	111.76
Izvor :2 Vlastiti prihodi izdane sug.i kamate					
312 OSTALI RASHODI ZA ZAPOSLENE	3,500.00	3,500.00	0.00	0.00	100.00
31 RASHODI ZA ZAPOSLENE	3,500.00	3,500.00	0.00	0.00	0.00
3 RASHODI POSLOVANJA	3,500.00	3,500.00	0.00	0.00	100.00
Ukupno izvor :2 Vlastiti prihodi izdane sug.i kamate	**3,500.00**	**3,500.00**	**0.00**	**0.00**	100.00
Izvor :5 Prihodi od nefinancijske imovine i osiguranja					
329 OST.NESPOMENUTI RADHODI POSLOV	0.00	522.13	0.00	0.00	0.00
32 MATERIJALNI RASHODI	0.00	522.13	0.00	0.00	0.00
3 RASHODI POSLOVANJA	0.00	522.13	0.00	0.00	0.00
Ukupno izvor :5 Prihodi od nefinancijske imovine i osiguranja	**0.00**	**522.13**	**0.00**	**0.00**	0.00

II. POSEBNI DIO

programska klasifikacija

NAZIV POZICIJE	PLAN 2024 (1)	I rebalans plana za 2024 (2)	II rebalans plana za 2024 (3)	III rebalans plana za 2024 (4)	INDEX (2/1*100)
Aktivnost 2 1Aktivnost: Redovni rashodi i rashodi uprave	543,334.00	607,322.41	0.00		
3 2Aktivnost: Grad Bjelovar 10,70%					
Izvor :1 Opći prihodi i primici ostala sredstva					
363 POMOĆI UNUTAR OPĆEG PRORAČUNA	462,000.00	461,959.60	0.00	0.00	99.99
36 POMOĆ.DANE U INOZ.I UNUT.OPĆ.P	462,000.00	461,959.60	0.00	0.00	0.00
3 RASHODI POSLOVANJA	462,000.00	461,959.60	0.00	0.00	99.99
Ukupno izvor :1 Opći prihodi i primici ostala sredstva	462,000.00	461,959.60	0.00	0.00	99.99
Aktivnost 3 2Aktivnost: Grad Bjelovar 10,70%	462,000.00	461,959.60	0.00		
4 3Aktivnost: Hrvatske vode					
Izvor :1 Opći prihodi i primici ostala sredstva					
329 OST.NESPOMENUTI RADHODI POSLOV	63,686.00	50,000.00	0.00	0.00	78.51
32 MATERIJALNI RASHODI	63,686.00	50,000.00	0.00	0.00	0.00
3 RASHODI POSLOVANJA	63,686.00	50,000.00	0.00	0.00	78.51
Ukupno izvor :1 Opći prihodi i primici ostala sredstva	63,686.00	50,000.00	0.00	0.00	78.51
Aktivnost 4 3Aktivnost: Hrvatske vode	63,686.00	50,000.00	0.00		
5 4Aktivnost: Povrati naknada za ceste					
Izvor :1 Opći prihodi i primici ostala sredstva					
329 OST.NESPOMENUTI RADHODI POSLOV	43,400.00	43,922.13	0.00	0.00	101.20
32 MATERIJALNI RASHODI	43,400.00	43,922.13	0.00	0.00	0.00
3 RASHODI POSLOVANJA	43,400.00	43,922.13	0.00	0.00	101.20
Ukupno izvor :1 Opći prihodi i primici ostala sredstva	43,400.00	43,922.13	0.00	0.00	101.20
Aktivnost 5 4Aktivnost: Povrati naknada za ceste	43,400.00	43,922.13	0.00		
6 5Aktivnost: Premija osig.izvanug.odgovornosti					
Izvor :1 Opći prihodi i primici ostala sredstva					
329 OST.NESPOMENUTI RADHODI POSLOV	12,375.00	12,375.00	0.00	0.00	100.00
32 MATERIJALNI RASHODI	12,375.00	12,375.00	0.00	0.00	0.00
3 RASHODI POSLOVANJA	12,375.00	12,375.00	0.00	0.00	100.00
Ukupno izvor :1 Opći prihodi i primici ostala sredstva	12,375.00	12,375.00	0.00	0.00	100.00
Aktivnost 6 5Aktivnost: Premija osig.izvanug.odgovornosti	12,375.00	12,375.00	0.00		
Glavna grupa : P 1000 Program redovni rashodi	1,124,795.00	1,175,579.14	0.00	0.00	100.00

II. POSEBNI DIO

programska klasifikacija

NAZIV POZICIJE	PLAN 2024 (1)	I rebalans plana za 2024 (2)	II rebalans plana za 2024 (3)	III rebalans plana za 2024 (4)	INDEX (2/1*100)
R 1001 Program redovna djelatnost					
A 11 1Aktivnost: Redovno održavanje LC i ŽC					
Izvor :1 Opći prihodi i primici ostala sredstva					
323 RASHODI ZA USLUGE	2,163,899.00	2,163,899.00	0.00	0.00	100.00
32 MATERIJALNI RASHODI	2,163,899.00	2,163,899.00	0.00	0.00	0.00
3 RASHODI POSLOVANJA	2,163,899.00	2,163,899.00	0.00	0.00	100.00
Ukupno izvor :1 Opći prihodi i primici ostala sredstva	2,163,899.00	2,163,899.00	0.00	0.00	100.00
Izvor :4 Prihodi po pravilniku o rasporedu sredstava					
323 RASHODI ZA USLUGE	362,601.00	362,601.00	0.00	0.00	100.00
32 MATERIJALNI RASHODI	362,601.00	362,601.00	0.00	0.00	0.00
3 RASHODI POSLOVANJA	362,601.00	362,601.00	0.00	0.00	100.00
Ukupno izvor :4 Prihodi po pravilniku o rasporedu sredstava	362,601.00	362,601.00	0.00	0.00	100.00
A Aktivnost 11 1Aktivnost: Redovno održavanje LC i ŽC	2,526,500.00	2,526,500.00	0.00	0.00	
A 12 2Aktivnost: Izvanredno održavanje					
Izvor :1 Opći prihodi i primici ostala sredstva					
323 RASHODI ZA USLUGE	298,500.00	386,975.00	0.00	0.00	129.64
32 MATERIJALNI RASHODI	298,500.00	386,975.00	0.00	0.00	0.00
3 RASHODI POSLOVANJA	298,500.00	386,975.00	0.00	0.00	129.64
422 POSTROJENJA I OPREMA	33,125.00	33,125.00	0.00	0.00	100.00
42 RASH.ZA NABAVU DUGOT.IMOVINE	33,125.00	33,125.00	0.00	0.00	0.00
4 RASHODI ZA NAB.NEFIN.IMOVINE	33,125.00	33,125.00	0.00	0.00	100.00
Ukupno izvor :1 Opći prihodi i primici ostala sredstva	331,625.00	420,100.00	0.00	0.00	126.68
Izvor :4 Prihodi po pravilniku o rasporedu sredstava					
451 DODAT.ULAGANJA NA GRAĐ.OBJEKT	800,000.00	800,000.00	0.00	0.00	100.00
45 RASH.ZA DOD.ULAG.NA NEFIN.IMOV	800,000.00	800,000.00	0.00	0.00	0.00
4 RASHODI ZA NAB.NEFIN.IMOVINE	800,000.00	800,000.00	0.00	0.00	100.00
Ukupno izvor :4 Prihodi po pravilniku o rasporedu sredstava	800,000.00	800,000.00	0.00	0.00	100.00
A Aktivnost 12 2Aktivnost: Izvanredno održavanje	1,131,625.00	1,220,100.00	0.00	0.00	
K 13 3Kapitalni projekt: Građenje i rekonst. ŽC i LC i objekata					
Izvor :1 Opći prihodi i primici ostala sredstva					
451 DODAT.ULAGANJA NA GRAĐ.OBJEKT	1,309,750.00	1,317,542.50	0.00	0.00	100.59
45 RASH.ZA DOD.ULAG.NA NEFIN.IMOV	1,309,750.00	1,317,542.50	0.00	0.00	0.00

II. POSEBNI DIO

programska klasifikacija

NAZIV POZICIJE	PLAN 2024 (1)	I rebalans plana za 2024 (2)	II rebalans plana za 2024 (3)	III rebalans plana za 2024 (4)	INDEX (2/1*100)
4 RASHODI ZA NAB.NEFIN.IMOVINE	1,309,750.00	1,317,542.50	0.00	0.00	100.59
Ukupno izvor :1 Opći prihodi i primici ostala sredstva	**1,309,750.00**	**1,317,542.50**	**0.00**	**0.00**	**100.59**
Izvor :3 Prihodi za posebne namjene MMPI i int.sr.					
451 DODAT.ULAGANJA NA GRAĐ.OBJEKT	867,500.00	947,694.00	0.00	0.00	109.24
45 RASH.ZA DOD.ULAG.NA NEFIN.IMOV	867,500.00	947,694.00	0.00	0.00	109.24
4 RASHODI ZA NAB.NEFIN.IMOVINE	867,500.00	947,694.00	0.00	0.00	109.24
Ukupno izvor :3 Prihodi za posebne namjene MMPI i int.sr.	**867,500.00**	**947,694.00**	**0.00**	**0.00**	**109.24**
Izvor :6 Namjenski primici od zaduživanja					
451 DODAT.ULAGANJA NA GRAĐ.OBJEKT	0.00	2,200,000.01	0.00	0.00	0.00
45 RASH.ZA DOD.ULAG.NA NEFIN.IMOV	0.00	2,200,000.01	0.00	0.00	0.00
4 RASHODI ZA NAB.NEFIN.IMOVINE	0.00	2,200,000.01	0.00	0.00	0.00
Ukupno izvor :6 Namjenski primici od zaduživanja	**0.00**	**2,200,000.01**	**0.00**	**0.00**	**0.00**
Izvor :7 Sufinanciranje JLPRS (gradovi, općine)					
451 DODAT.ULAGANJA NA GRAĐ.OBJEKT	0.00	1,029,686.34	0.00	0.00	0.00
45 RASH.ZA DOD.ULAG.NA NEFIN.IMOV	0.00	1,029,686.34	0.00	0.00	0.00
4 RASHODI ZA NAB.NEFIN.IMOVINE	0.00	1,029,686.34	0.00	0.00	0.00
Ukupno izvor :7 Sufinanciranje JLPRS (gradovi, općine)	**0.00**	**1,029,686.34**	**0.00**	**0.00**	**0.00**
[illegible] aktivnost 13 3Kapitalni projekt: Gradenje i rekonst. ŽC i L	2,177,250.00	5,494,922.85	0.00	[illegible]	[illegible]
[illegible] grupa : R 1001 Program redovna djelatnost	**5,835,375.00**	**9,241,522.85**	0.00	0.00	[illegible]
SVEUKUPNO	6,960,170.00	10,417,101.99	0.00	0.00	149.67

ŽUPANIJSKA UPRAVA ZA CESTE
BJELOVARSKO-BILOGORSKE ŽUPANIJE
J. Jelačića 2
43000 Bjelovar

Tel/Fax: Tel/Fax:043 241-573 /
eMail: e-mail:zuc.bbz@gmail.com
OIB: Oib:21876944804
IBAN:

iznosi su u EUR-ima

REKAPITULACIJA IZVANREDNOG ODRŽAVANJA

period podataka 01.01.2024-31.12.2024

MjTr	Naziv pozicije	Planirano	Rebalans 1	Rebalans 2	Rebalans 3	Plan	Ostvareno	Izvšenje %
354	Opasni zavoji stroj.sanci.BBTM	82,500.00	82,500.00	0.00	0.00	82,500.00	0.00	0.00
400	ŽC3090 proj.dokument.sanac.ces	33,125.00	0.00	0.00	0.00	0.00	0.00	0.00
401	Mostovi-san.pj.staza i zašt.og	82,875.00	82,875.00	0.00	0.00	82,875.00	0.00	0.00
402	LC37011 Podgorci izvan.održ.ko	320,000.00	320,000.00	0.00	0.00	320,000.00	0.00	0.00
403	ŽC3137 Ilovski Klokočevac-Imso	385,000.00	385,000.00	0.00	0.00	385,000.00	0.00	0.00
404	ŽC2232 Jasenik izvanred.održ.k	310,000.00	310,000.00	0.00	0.00	310,000.00	0.00	0.00
405	LC26083 G.Križ-Š.Selo izv.održ	240,000.00	240,000.00	0.00	0.00	240,000.00	0.00	0.00
406	ŽC3082 Križic izv.održ.kolnika	225,000.00	0.00	0.00	0.00	0.00	0.00	0.00
407	ŽC3170 Vrbovac izvanr.održ.kol	350,000.00	350,000.00	0.00	0.00	350,000.00	0.00	0.00
408	ŽC3081 Štefanje izgr.rig.i nog	82,500.00	82,500.00	0.00	0.00	82,500.00	0.00	0.00
409	ŽC3029 Severin-Nevinac most PD	33,125.00	33,125.00	0.00	0.00	33,125.00	0.00	0.00
410	LC37139 M.Vukovje PD mosta	33,125.00	33,125.00	0.00	0.00	33,125.00	0.00	0.00
411	ŽC3094 izvan.održ.kolnika	800,000.00	800,000.00	0.00	0.00	800,000.00	0.00	0.00
412	ŽC3027 Veliko Trojstvo	0.00	1,142,500.01	0.00	0.00	1,142,500.01	0.00	0.00
413	ŽC4002 Bačkovica	0.00	390,655.63	0.00	0.00	390,655.63	0.00	0.00
414	ŽC3167 Garešnica	0.00	95,546.66	0.00	0.00	95,546.66	0.00	0.00
415	ŽC3169 Dežanovac	0.00	277,784.11	0.00	0.00	277,784.11	0.00	0.00
416	ŽC3085 Zrinska	0.00	282,045.00	0.00	0.00	282,045.00	0.00	0.00
417	ŽC3090 Velika Trnovitica	0.00	182,722.80	0.00	0.00	182,722.80	0.00	0.00
418	LC37117-LC37092 V. Barna	0.00	305,743.89	0.00	0.00	305,743.89	0.00	0.00
419	ŽC3272 Badljevina	0.00	272,008.50	0.00	0.00	272,008.50	0.00	0.00
420	Biciklistička infrastr.ŽC3094	0.00	82,951.75	0.00	0.00	82,951.75	0.00	0.00
421	ŽC3085 Srijedska-Stara Ploščic	0.00	225,000.00	0.00	0.00	225,000.00	0.00	0.00
422	ŽC3169 Dežanovac nova reg.prom	0.00	23,000.00	0.00	0.00	23,000.00	0.00	0.00
423	Katalog crnih toč.uska grlaBBŽ	0.00	33,125.00	0.00	0.00	33,125.00	0.00	0.00
424	ŽC3029 Kašljevac	0.00	285,714.50	0.00	0.00	285,714.50	0.00	0.00
	Ukupno:	**2,977,250.00**	**6,317,922.85**	**0.00**	**0.00**	**6,317,922.85**	**0.00**	**0.00**

pGoPla(lpI09)

REPUBLIKA HRVATSKA
BJELOVARSKO-BILOGORSKA ŽUPANIJA

ŽUPANIJSKA UPRAVA ZA CESTE
BJELOVARSKO-BILOGORSKE ŽUPANIJE
J. Jelačića 2
43000 Bjelovar

RJEŠENJE PLANA PO MJESTIMA TROŠKA I IZVORIMA PRIHODA ZA GODINU 2024 - RA iznosi su u EUR-ima

IZVORI PRIHODA :		Opći prihodi i primici naknade i ostalo	Vlastiti prihodi izdane sug. kamate	Prihodi za posebne namjene MMPI int.sr	Prihodi po Pravilniku o rasporedu sr.	prihodi od nefinancijske imovine i nadoknade šteta s osnove osigur.	Namjenski primici od zaduživanja	Sufinacirane JLP(r)S (gradovi, općine)	Ostali prihodi
MJESTA TROŠKA		1	2	3	4	5	6	7	8
nema mjesto troška	Planirano:	3,732,556.01	3,500.00	0.00	362,601.00	522.13	0.00	0.00	
	Ostvareno:	0.00	0.00	0.00	0.00	0.00	0.00	0.00	
354 Opasni zavoji stroj.sanci.BBTM	Planirano:	82,500.00	0.00	0.00	0.00	0.00	0.00	0.00	
	Ostvareno:	0.00	0.00	0.00	0.00	0.00	0.00	0.00	
400 ŽC3090 proj.dokument.sanac.ces	Planirano:	0.00	0.00	0.00	0.00	0.00	0.00	0.00	
	Ostvareno:	0.00	0.00	0.00	0.00	0.00	0.00	0.00	
401 Mostovi-san.pj.staza i zašt.og	Planirano:	82,875.00	0.00	0.00	0.00	0.00	0.00	0.00	
	Ostvareno:	0.00	0.00	0.00	0.00	0.00	0.00	0.00	
402 LC37011 Podgorci izvan.održ.ko	Planirano:	0.00	0.00	320,000.00	0.00	0.00	0.00	0.00	
	Ostvareno:	0.00	0.00	0.00	0.00	0.00	0.00	0.00	
403 ŽC3137 Ilovski Klokočevac-Imso	Planirano:	385,000.00	0.00	0.00	0.00	0.00	0.00	0.00	
	Ostvareno:	0.00	0.00	0.00	0.00	0.00	0.00	0.00	
404 ŽC2232 Jasenik izvanred.održ.k	Planirano:	310,000.00	0.00	0.00	0.00	0.00	0.00	0.00	
	Ostvareno:	0.00	0.00	0.00	0.00	0.00	0.00	0.00	
405 LC26083 G.Križ-Š.Selo izv.održ	Planirano:	0.00	0.00	240,000.00	0.00	0.00	0.00	0.00	
	Ostvareno:	0.00	0.00	0.00	0.00	0.00	0.00	0.00	
406 ŽC3082 Križic izv.održ.kolnika	Planirano:	0.00	0.00	0.00	0.00	0.00	0.00	0.00	
	Ostvareno:	0.00	0.00	0.00	0.00	0.00	0.00	0.00	
407 ŽC3170 Vrbovac izvanr.održ.kol	Planirano:	336,167.40	0.00	13,832.60	0.00	0.00	0.00	0.00	
	Ostvareno:	0.00	0.00	0.00	0.00	0.00	0.00	0.00	
408 ŽC3081 Štefanje izgr.rig.i nog	Planirano:	0.00	0.00	82,500.00	0.00	0.00	0.00	0.00	
	Ostvareno:	0.00	0.00	0.00	0.00	0.00	0.00	0.00	
409 ŽC3029 Severin-Nevinac most PD	Planirano:	33,125.00	0.00	0.00	0.00	0.00	0.00	0.00	
	Ostvareno:	0.00	0.00	0.00	0.00	0.00	0.00	0.00	
410 LC37139 M.Vukovje PD mosta	Planirano:	33,125.00	0.00	0.00	0.00	0.00	0.00	0.00	
	Ostvareno:	0.00	0.00	0.00	0.00	0.00	0.00	0.00	
411 ŽC3094 izvan.održ.kolnika	Planirano:	0.00	0.00	0.00	800,000.00	0.00	0.00	0.00	
	Ostvareno:	0.00	0.00	0.00	0.00	0.00	0.00	0.00	
412 ŽC3027 Veliko Trojstvo	Planirano:	0.00	0.00	0.00	0.00	0.00	665,209.53	477,290.48	
	Ostvareno:	0.00	0.00	0.00	0.00	0.00	0.00	0.00	
413 ŽC4002 Bačkovica	Planirano:	0.00	0.00	0.00	0.00	0.00	273,458.94	117,196.69	
	Ostvareno:	0.00	0.00	0.00	0.00	0.00	0.00	0.00	
414 ŽC3167 Garešnica	Planirano:	0.00	0.00	0.00	0.00	0.00	66,882.66	28,664.00	
	Ostvareno:	0.00	0.00	0.00	0.00	0.00	0.00	0.00	
415 ŽC3169 Dežanovac	Planirano:	0.00	0.00	0.00	0.00	0.00	194,448.88	83,335.23	
	Ostvareno:	0.00	0.00	0.00	0.00	0.00	0.00	0.00	
416 ŽC3085 Zrinska	Planirano:	0.00	0.00	0.00	0.00	0.00	197,431.50	84,613.50	
	Ostvareno:	0.00	0.00	0.00	0.00	0.00	0.00	0.00	
417 ŽC3090 Velika Trnovitica	Planirano:	0.00	0.00	0.00	0.00	0.00	182,722.80	0.00	
	Ostvareno:	0.00	0.00	0.00	0.00	0.00	0.00	0.00	
418 LC37117-LC37092 V. Barna	Planirano:	0.00	0.00	0.00	0.00	0.00	152,871.95	152,871.94	
	Ostvareno:	0.00	0.00	0.00	0.00	0.00	0.00	0.00	
419 ŽC3272 Badljevina	Planirano:	5,034.75	0.00	0.00	0.00	0.00	266,973.75	0.00	
	Ostvareno:	0.00	0.00	0.00	0.00	0.00	0.00	0.00	
420 Biciklistička infrastr.ŽC3094	Planirano:	16,590.35	0.00	66,361.40	0.00	0.00	0.00	0.00	
	Ostvareno:	0.00	0.00	0.00	0.00	0.00	0.00	0.00	
421 ŽC3085 Srijedska-Stara Ploščic	Planirano:	0.00	0.00	225,000.00	0.00	0.00	0.00	0.00	

ŽUPANIJSKA UPRAVA ZA CESTE
BJELOVARSKO-BILOGORSKE ŽUPANIJE
J. Jelačića 2
43000 Bjelovar

RJEŠENJE PLANA PO MJESTIMA TROŠKA I IZVORIMA PRIHODA ZA GODINU 2024 - R/ iznosi su u EUR-ima

IZVORI PRIHODA :		Opći prihodi i primici naknade i ostalo	Vlastiti prihodi izdane sug. kamate	Prihodi za posebne namjene MMPI int.sr	Prihodi po Pravilniku o rasporedu sr.	prihodi od nefinancijske imovine i nadoknade šteta s osnove osigur.	Namjenski primici od zaduživanja	Sufinancirane JLP(r)S (gradovi, općine)	Ostali prihodi
MJ. TROŠKA		1	2	3	4	5	6	7	8
	Ostvareno:	0.00	0.00	0.00	0.00	0.00	0.00	0.00	
422 ŽC3169 Dežanovac nova reg.prom	Planirano:	23,000.00	0.00	0.00	0.00	0.00	0.00	0.00	
	Ostvareno:	0.00	0.00	0.00	0.00	0.00	0.00	0.00	
423 Katalog crnih toč.uska grlaBBŽ	Planirano:	33,125.00	0.00	0.00	0.00	0.00	0.00	0.00	
	Ostvareno:	0.00	0.00	0.00	0.00	0.00	0.00	0.00	
424 ŽC3029 Kašljevac	Planirano:	0.00	0.00	0.00	0.00	0.00	200,000.00	85,714.50	
	Ostvareno:	0.00	0.00	0.00	0.00	0.00	0.00	0.00	
	Planirano:	5,073,098.51	3,500.00	947,694.00	1,162,601.00	522.13	2,200,000.01	1,029,686.34	
	Ostvareno:	0.00	0.00	0.00	0.00	0.00	0.00	0.00	

lpI08rek

ŽUPANIJSKA UPRAVA ZA CESTE
BJELOVARSKO-BILOGORSKE ŽUPANIJE
J. Jelačića 2
43000 Bjelovar

RJEŠENJE PLANA PO MJESTIMA TROŠKA I IZVORIMA PRIHODA ZA GODINU 2024 - PI iznosi su u EUR-ima

MJESTA TROŠKA	IZVORI PRIHODA :	Opći prihodi i primici naknade i ostalo	Vlastiti prihodi izdane sug. kamate	Prihodi za posebne namjene MMPI int.sr	Prihodi po Pravilniku o rasporedu sr.	prihodi od nefinancijske imovine i nadoknade šteta s osnove osigur	Namjenski primici od zaduživanja	Sufinancirane JLP(r)S (gradovi, općine)	Ostali prihodi
		1	2	3	4	5	6	7	8
Nema mjesto troška									
63321 kapitalne potpore iz državnog	Planirano:	0.00	0.00	0.00	947,694.00	0.00	0.00	0.00	0.00
	Ostvareno:	0.00	0.00	0.00	0.00	0.00	0.00	0.00	0.00
63415 tek.pomoći od izvanpror.koris.	Planirano:	0.00	0.00	0.00	0.00	362,601.00	0.00	0.00	0.00
	Ostvareno:	0.00	0.00	0.00	0.00	0.00	0.00	0.00	0.00
63425 kapital.pom.od ostal.izvanpror	Planirano:	0.00	0.00	0.00	0.00	800,000.00	0.00	0.00	0.00
	Ostvareno:	0.00	0.00	0.00	0.00	0.00	0.00	0.00	0.00
64241 god.nakn.za uporabu javnih ces	Planirano:	0.00	4,889,645.32	0.00	0.00	0.00	0.00	0.00	0.00
	Ostvareno:	0.00	0.00	0.00	0.00	0.00	0.00	0.00	0.00
64242 naknada za izvanred.prijevoz	Planirano:	4,889,645.32	2,500.00	0.00	0.00	0.00	0.00	0.00	0.00
	Ostvareno:	0.00	0.00	0.00	0.00	0.00	0.00	0.00	0.00
64244 naknada za koriš.cestovnog zem	Planirano:	4,892,145.32	180,000.00	0.00	0.00	0.00	0.00	0.00	0.00
	Ostvareno:	0.00	0.00	0.00	0.00	0.00	0.00	0.00	0.00
65149 ost.nespom.nakn.-sug.rješenja	Planirano:	5,072,145.32	0.00	3,500.00	0.00	0.00	0.00	0.00	0.00
	Ostvareno:	0.00	0.00	0.00	0.00	0.00	0.00	0.00	0.00
65267 prih od osig.kuća za oštećenja	Planirano:	5,072,145.32	0.00	0.00	0.00	0.00	522.13	0.00	0.00
	Ostvareno:	0.00	0.00	0.00	0.00	0.00	0.00	0.00	0.00
66321 Kapitalne donacije od fiz.osob	Planirano:	5,072,145.32	0.00	0.00	0.00	0.00	0.00	0.00	0.00
	Ostvareno:	0.00	0.00	0.00	0.00	0.00	0.00	0.00	0.00
66324 Kapitalne donacije JLPRS	Planirano:	5,072,145.32	0.00	0.00	0.00	0.00	0.00	0.00	1,029,686.34
	Ostvareno:	0.00	0.00	0.00	0.00	0.00	0.00	0.00	0.00
68311 ostali prihodi	Planirano:	5,072,145.32	0.00	0.00	0.00	0.00	0.00	0.00	0.00
	Ostvareno:	0.00	0.00	0.00	0.00	0.00	0.00	0.00	0.00
84432 primljeni kred.od tuzem.inst-d	Planirano:	5,072,145.32	0.00	0.00	0.00	0.00	0.00	2,200,000.00	0.00
	Ostvareno:	0.00	0.00	0.00	0.00	0.00	0.00	0.00	0.00
	Planirano:	5,072,145.32	3,500.00	947,694.00	1,162,601.00	522.13	2,200,000.00	1,029,686.34	
UKUPNO mjesto troška:	Ostvareno:	0.00	0.00	0.00	0.00	0.00	0.00	0.00	0.00
	Planirano:	5,072,145.32	3,500.00	947,694.00	1,162,601.00	522.13	2,200,000.00	1,029,686.34	
	Ostvareno:	0.00	0.00	0.00	0.00	0.00	0.00	0.00	0.00

ŽUPANIJSKA UPRAVA ZA CESTE
BJELOVARSKO - BILOGORSKE ŽUPANIJE

Bjelovar, P. P. 21 43001
tel. 043/241-573
MB: 1321021 OIB: 21876944804

UPRAVNO VIJEĆE
Ur.broj: 30-4/2024.
Bjelovar, 17.05.2024.

PREDMET: Odluka o prihvaćanju ***I Rebalansa Financijskog Plana i Plana rada za 2024. godinu Županijske uprave za ceste Bjelovarsko-bilogorske županije***

Upravno vijeće Županijske uprave za ceste Bjelovarsko-bilogorske županije na 30. sjednici održanoj 17. svibnja 2024.g., donosi

O D L U K U

o prihvaćanju ***I Rebalansa Financijskog Plana i Plana rada za 2024. godinu Županijske uprave za ceste Bjelovarsko-bilogorske županije***

I

Temeljem članka 22. Statuta Županijske uprave za ceste Bjelovarsko-bilogorske županije, Upravno vijeće Županijske uprave za ceste je donijelo Odluku o prihvaćanju ***I Rebalansa Financijskog Plana i Plana rada za 2024. godinu Županijske uprave za ceste Bjelovarsko-bilogorske županije.***

II

Ova odluka stupa na snagu sa danom donošenja.

PREDSJEDNIK
Upravnog vijeća

Ivica Vranjić